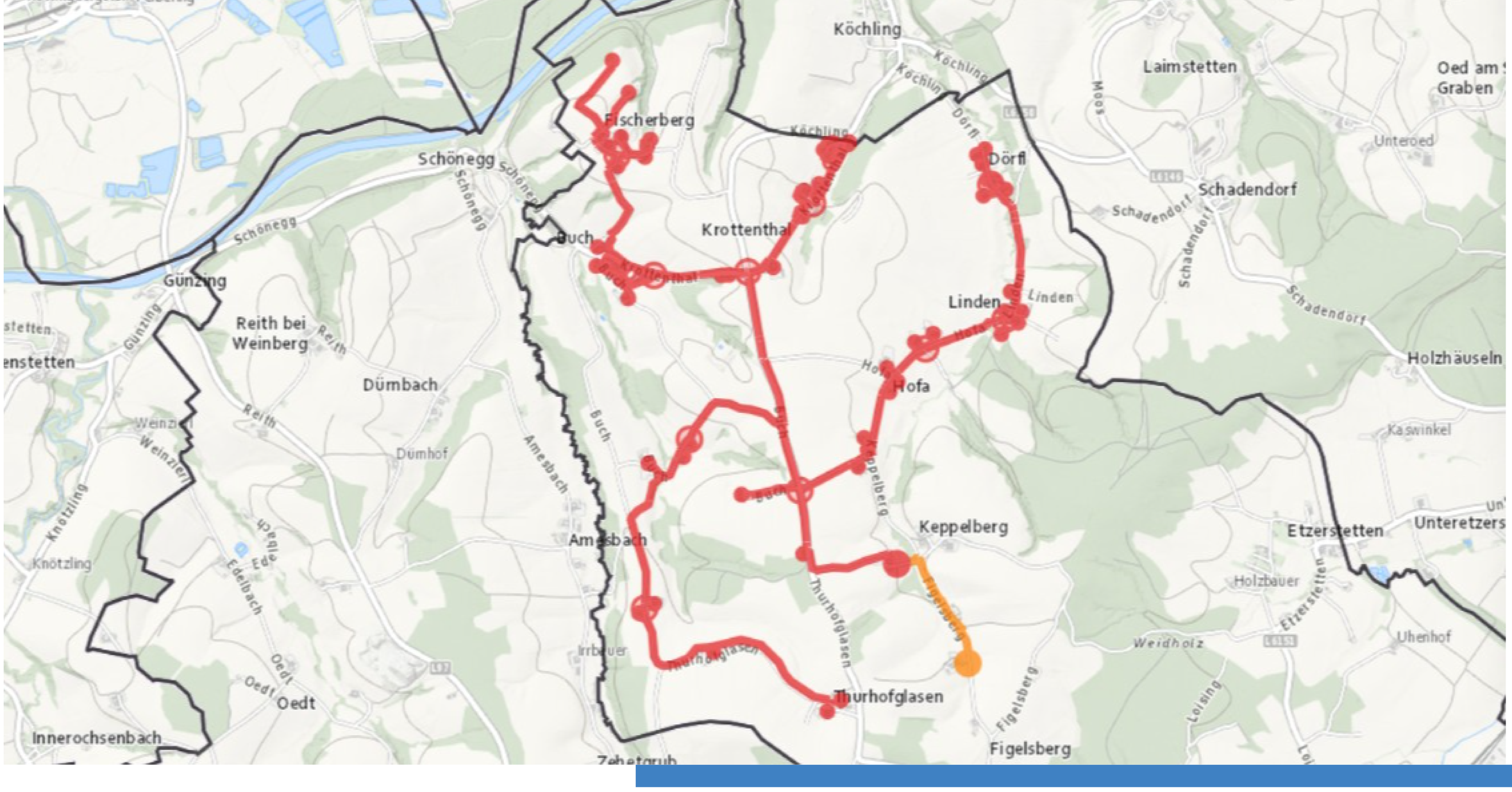

© EU, Breitbandbüro 2025

Verantwortlich für die Veröffentlichung
Gemeinde Wolfpassing

https://www.wolfpassing.gv.at/Unser_Wolfpassing/Wirtschaft/Glasfaser

FTTH Wolfpassing UL

Dauer
09/2024 - 09/2027

Gesamtbudget
718.863 €

EU-Förderung
458.634 €

Die Gemeinde Wolfpassing errichtet im nördlichen Gemeindegebiet ein vollflächiges und offenes Glasfasernetz zur Versorgung ihrer Bürger mit der zukunftsfähigen Breitbandtechnologie. Es werden 62 Anschlusspunkte und 5 Aufschließungspunkte im förderfähigen Gebiet versorgt.

Finanziert von der Europäischen Union
NextGenerationEU

breitbandbuero.gv.at

GEMnet SERVICE