

# VERMESSUNG LOSCHNIGG

Ziviltechniker OG  
DI Martin Loschnigg  
DI Wolfgang Dachsberger

GZ: 3541/2017  
KG-Nr: 22145  
KG-Name: WOLFPASSING

## Maßstab M 1:500



Auf Grund der Bewirtschaftung werden die neu errichteten Grenzpunkte erst zu einem späteren Zeitpunkt gekennzeichnet.

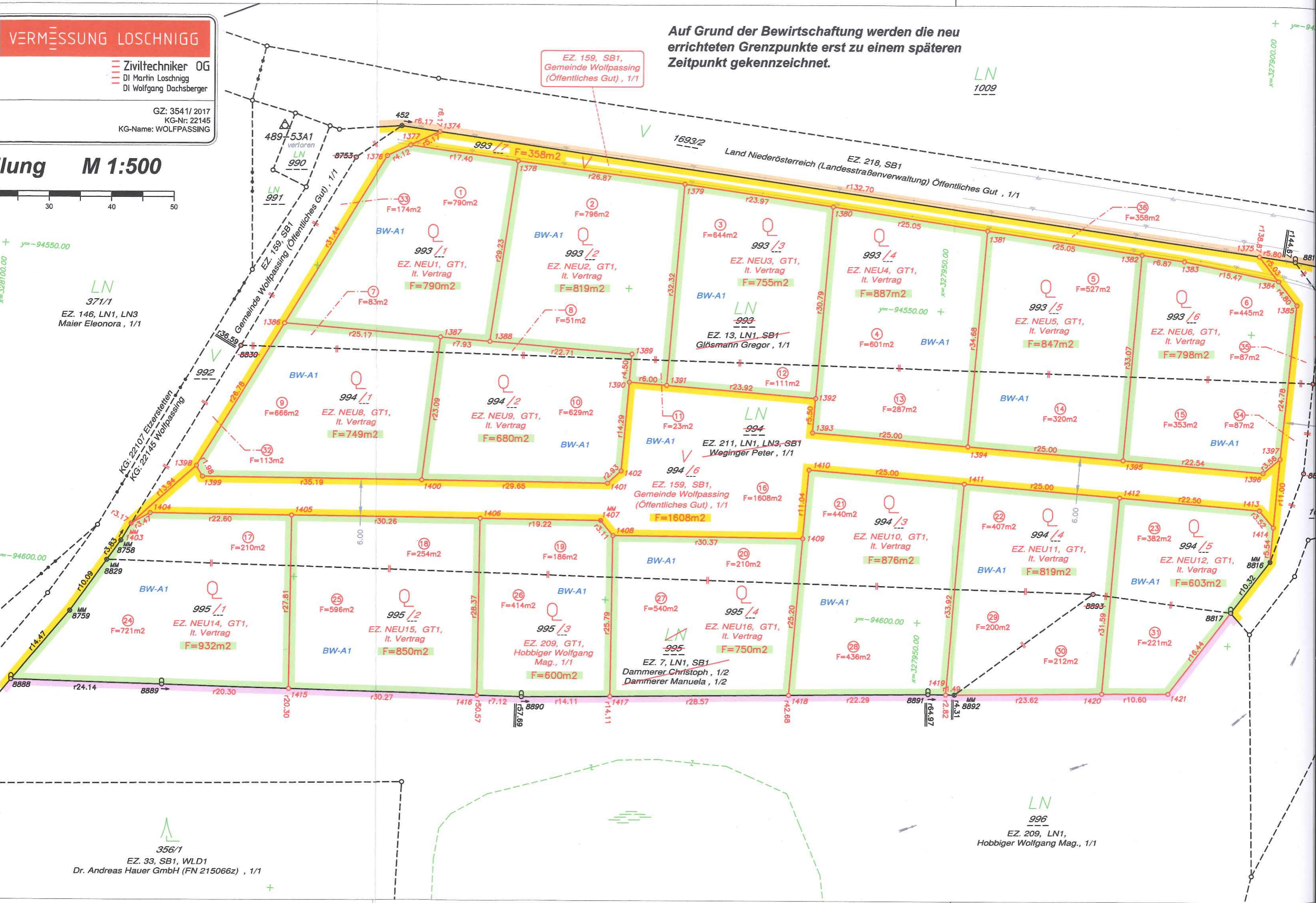

EZ. 159, SB1,  
Gemeinde Wolfpassing  
(Öffentliches Gut), 1/1

LN  
1009

LN  
371/1  
EZ. 146, LN1, LN3  
Maier Eleonora, 1/1

LN  
993  
EZ. 13, LN1, SB1  
Gläsmann Gregor, 1/1

LN  
994  
EZ. 211, LN1, LN3, SB1  
Weginger Peter, 1/1

EZ. 159, SB1,  
Gemeinde Wolfpassing  
(Öffentliches Gut), 1/1  
F=1608m<sup>2</sup>

LN  
995  
EZ. 7, LN1, SB1  
Dammerer Christoph, 1/2  
Dammerer Manuela, 1/2  
F=750m<sup>2</sup>

LN  
996  
EZ. 209, LN1,  
Hobbiger Wolfgang Mag., 1/1

356/1  
EZ. 33, SB1, WLD1  
Dr. Andreas Hauer GmbH (FN 215066z), 1/1